

<p>AUFSTELLUNGSBESCHLUSS</p> <p>Der Rat der Kreis- und Hochschulstadt Meschede hat am <u>28.05.2015</u> beschlossen, die 66. Änderung des wirksamen Flächennutzungsplanes gem. § 2 (1) BauGB aufzustellen und das Bauleitverfahren einzuleiten.</p> <p>Meschede, den <u>30.09.2016</u></p> <p>Bürgermeister: <u>gez. Christoph Weber</u></p> <p>Schriftführer/-in: <u>gez. Christian Schadrok</u></p> <p style="text-align: right;">(Siegel)</p>	<p>ÖFFENTLICHE BEKANNTMACHUNG</p> <p>Die vorgesehene Änderung und Art der Bürgerbeteiligung ist gem. § 2 (1) und § 3 (1) BauGB am <u>16.12.2015</u> öffentlich bekannt gemacht worden.</p> <p>Meschede, den <u>30.09.2016</u></p> <p>Bürgermeister: <u>gez. Christoph Weber</u></p> <p style="text-align: right;">(Siegel)</p>	<p>FRÜHZEITIGE BETEILIGUNG DER ÖFFENTLICHKEIT</p> <p>Die frühzeitige Beteiligung der Öffentlichkeit gem. § 3 (1) BauGB erfolgte, indem die Änderung in einer Bürgerinformationsveranstaltung am <u>vorgestellt wurde</u> und im Zeitraum vom <u>06.01.2016</u> bis <u>05.02.2016</u> im Fachbereich Planung und Bauordnung öffentlich auslag und Gelegenheit zur Äußerung und Erörterung gegeben wurde.</p> <p>Meschede, den <u>30.09.2016</u></p> <p>Bürgermeister: <u>gez. Christoph Weber</u></p> <p style="text-align: right;">(Siegel)</p>	<p>BESCHLÜSSE</p> <p>Der Rat der Kreis- und Hochschulstadt Meschede hat am <u>04.05.2016</u> über die in der Beteiligung gem. §§ 3 (1) und 4 (1) BauGB eingegangenen Anregungen beraten und beschlossen.</p> <p>Der Rat der Kreis- und Hochschulstadt Meschede hat am <u>04.05.2016</u> die öffentliche Auslegung der Flächennutzungsplanänderung gem. § 3 (2) BauGB beschlossen.</p> <p>Meschede, den <u>30.09.2016</u></p> <p>Bürgermeister: <u>gez. Christoph Weber</u></p> <p>Schriftführer/-in: <u>gez. Christian Schadrok</u></p> <p style="text-align: right;">(Siegel)</p>	<p>ÖFFENTLICHE AUSLEGUNG</p> <p>Der Entwurf dieser Änderung mit Begründung hat gem. § 3 (2) BauGB in der Zeit vom <u>19.05.2016</u> bis <u>22.05.2016</u> öffentlich ausgelegt.</p> <p>Ort und Zeit der Auslegung sind am <u>11.05.2016</u> ortsüblich bekannt gemacht worden.</p> <p>Meschede, den <u>30.09.2016</u></p> <p>Bürgermeister: <u>gez. Christoph Weber</u></p> <p style="text-align: right;">(Siegel)</p>	<p>ABSCHLIESSENDE BESCHLÜSSE</p> <p>Der Rat der Kreis- und Hochschulstadt Meschede hat am <u>29.09.2016</u> über die in der öffentlichen Auslegung gem. § 3 (2) BauGB eingegangenen Anregungen beraten und beschlossen.</p> <p>Der Rat der Kreis- und Hochschulstadt Meschede hat am <u>29.09.2016</u> den Änderungsplan zur 66. Änderung des wirksamen Flächennutzungsplanes der Kreis- und Hochschulstadt Meschede sowie die Begründung hierzu abschließend beschlossen.</p> <p>Meschede, den <u>30.09.2016</u></p> <p>Bürgermeister: <u>gez. Christoph Weber</u></p> <p>Schriftführer/-in: <u>gez. Ursula Henke</u></p> <p style="text-align: right;">(Siegel)</p>	<p>GENEHMIGUNG</p> <p>Dieser Änderungsplan wurde gem. § 6 (1) BauGB mit Verfügung vom <u>21.02.2017</u> genehmigt.</p> <p>Arnsberg, den <u>21.02.2017</u></p> <p>Bezirksregierung Arnsberg Im Auftrage</p> <p><u>gez. T. Garbes</u></p> <p style="text-align: right;">(Siegel)</p> <p style="font-size: small;">(Ag.: 35.2.1.1.4/HSK-12/16)</p>	<p>BEKANNTMACHUNG</p> <p>Mit dem Tage der Bekanntmachung der Erteilung der Genehmigung wird diese Änderung des Flächennutzungsplanes gem. § 6 (5) BauGB am <u>17.02.2017</u> wirksam.</p> <p>Die FNP-Änderung mit Begründung kann während der Dienststunden im Fachbereich Planung und Bauordnung der Kreis- und Hochschulstadt von jedermann eingesehen werden.</p> <p>Meschede, den <u>20.02.2017</u></p> <p>Bürgermeister: <u>gez. Christoph Weber</u></p> <p style="text-align: right;">(Siegel)</p>
---	---	---	---	---	--	--	---

**Auszug aus dem wirksamen Flächennutzungsplan
der KREIS- UND HOCHSCHULSTADT MESCHEDe
--- M. 1 : 5.000 ---**

Darstellungen gem. § 5 Abs. 2 BauGB

- | | | |
|--|--|--------------------------------|
| SO (Fe) Sondergebiet --- Ferienhäuser | Grünfläche --- Sportplatz | Fläche für die Landwirtschaft |
| SO (C) Sondergebiet --- Campingplatz | Grünfläche --- Flächen zur Erhaltung und Bepflanzung mit Bäumen und Sträuchern | Fläche für die Forstwirtschaft |
| SO (Z) Sondergebiet --- Zentrale Einrichtungen für Camping und Ferienhäuser | Grünfläche --- Parkanlagen/ Grünstreifen | Wasserflächen |
| öffentliche Parkflächen | öffentliche Verkehrsfläche | Landschaftsschutzgebiete |
| | | Fäkalienpumpwerk |

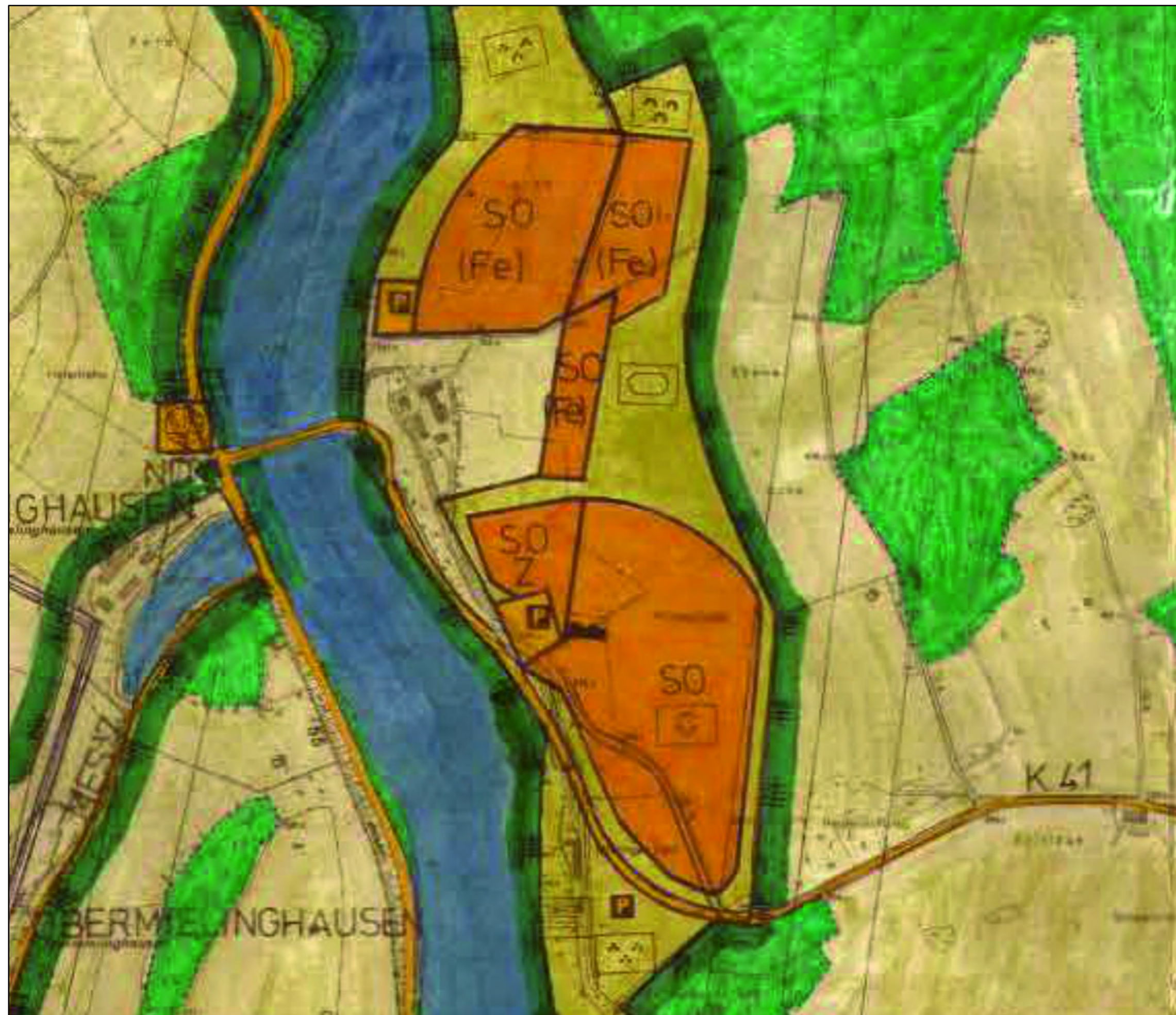

**GEÄNDERTE DARSTELLUNG im Bereich "Erholungszentrum Hennesee" in Mielinghausen
--- M. 1 : 5.000 ---**

Grenze des Änderungsgebietes

Darstellungen gem. § 5 Abs. 2 BauGB

- | | |
|--|--|
| SO - Ferienhäuser Sondergebiet --- Ferienhäuser | öffentliche Parkflächen |
| SO - Campingplatz Sondergebiet --- Campingplatz | Grünfläche --- Parkanlagen/ Grünstreifen |
| SO - Ferienbauernhof Sondergebiet --- Ferienbauernhof | Fläche für die Landwirtschaft |

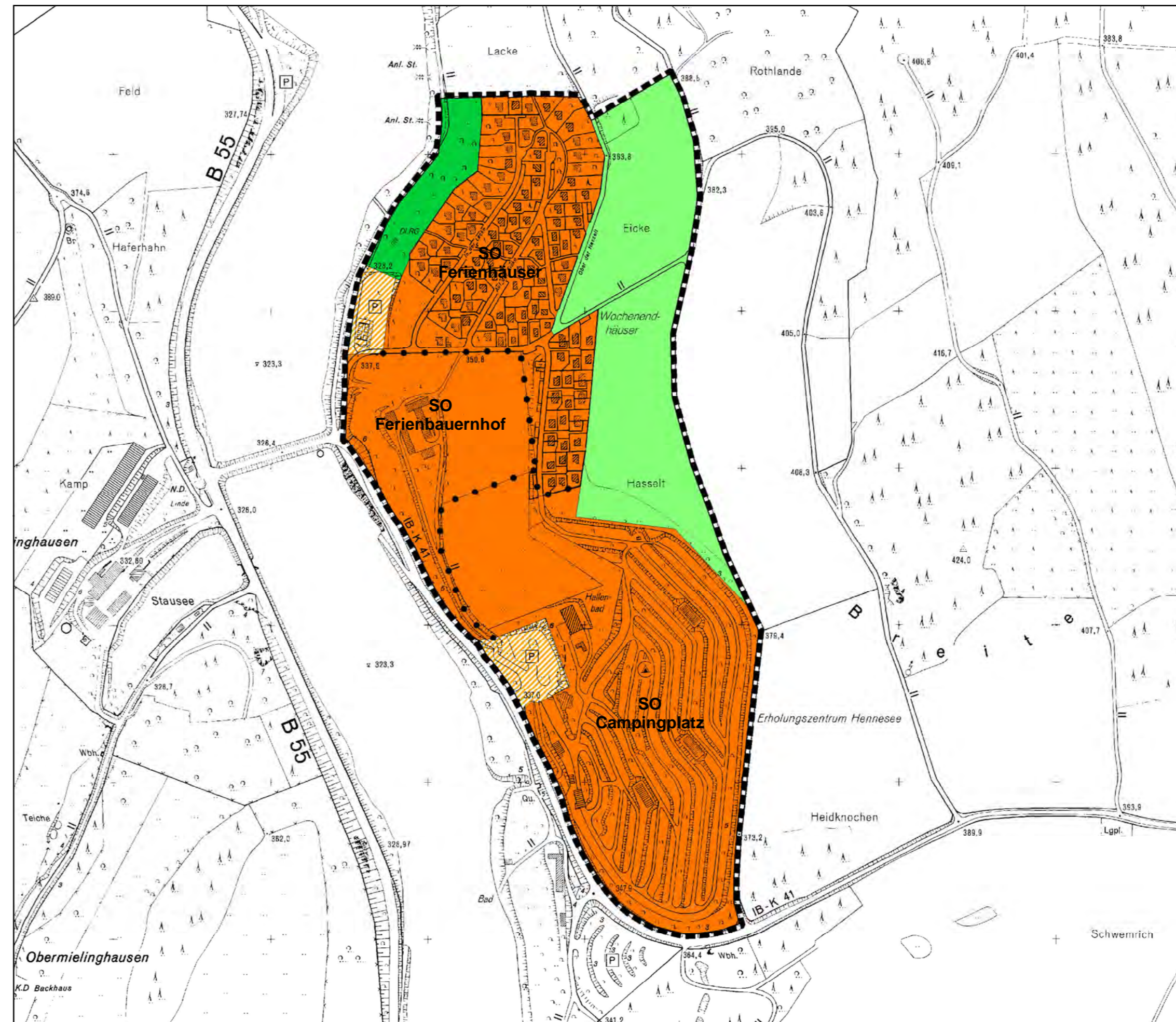

BESCHEINIGUNG

Die Übereinstimmung der Verfahrensmerkmale mit dem Original wird hiermit beglaubigt.

Meschede, den _____

Der Bürgermeister
Im Auftrage

**KREIS- UND HOCHSCHULSTADT MESCHEDe
DER BÜRGERMEISTER**



KREIS- UND HOCHSCHULSTADT MESCHEDe

Der Bürgermeister

gez. Christoph Weber

Christoph Weber

**66. ÄNDERUNG DES WIRKSAMEN
FLÄCHENNUTZUNGSPLANES DER
KREIS- UND HOCHSCHULSTADT MESCHEDe**

im Bereich "Erholungszentrum Hennesee"

ORTSTEIL: Mielinghausen

Fachbereich Planung und Bauordnung, 15.10.2015

gez. Klaus Wahle

Klaus Wahle (Fachbereichsleiter)

Sachbearbeiter:	Stephan Rach	Erstellt von:	Kersten Eickelmann
Geändert:		Maßstab:	1 : 5.000
Geändert:		Plannummer:	66
Geändert:			